

## Reajuste no plano de saúde Unimed

Os valores das tabelas do plano de saúde da Unimed virão com reajuste de 5,40% a partir de maio deste ano.

Os companheiros associados que aderiram ao plano devem ficar atentos aos novos valores, de acordo com a modalidade e a faixa etária de cada um.

O reajuste da modalidade Unimed Vitória Estadual participativo ocorrerá a partir de julho de 2010. Por tanto, as tabelas divulgadas neste informativo ainda não sofreram reajustes. As coberturas e carências também são as mesmas.

Quem usar o plano, em qualquer modalidade, a partir de maio, também vai contar com:

- Aumento do número de sessões com nutricionista: de 6 para 12
- Aumento do número de sessões com fonoaudiólogos: de 6 para 24
- Aumento do número de sessões com psicólogo: de 12 para 40
- Inclusão do transplante heterólogo de medula óssea, exame de pet-scan, marca-passo multissítio, oxigenoterapia hiperbárica e mais 17 novos exames laboratoriais.
- Cobertura de acidente de trabalho.

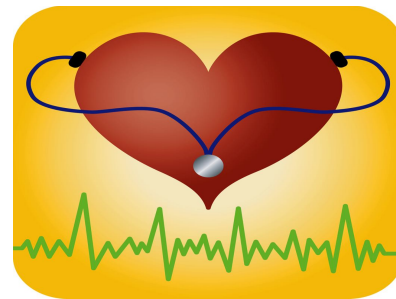

### COBERTURAS E CARÊNCIAS

PROCEDIMENTOS	CARÊNCIAS
Emergência e urgência / acidentes pessoais	24 horas (1 dia)
Consultas, análises clínicas e RX simples	30 dias (1 mês)
Exames obstétricos / radiológicos contrastados	60 dias (2 meses)
Procedimentos de diagnose / internações clínicas	120 dias (4 meses)
Tratamentos, internações cirúrgicas e ressonância nuclear magnética	180 dias (6 meses)
Internações psiquiátricas e dependência química, assim como hospital / dia psiquiátrico	180 dias (6 meses)
Próteses e órteses, cirurgia de obesidade mórbida e cirurgia refrativa oftalmológica	180 dias (6 meses)
Cirurgias cardíacas, procedimentos diagnósticos e terapêuticos em hemodinâmica	180 dias (6 meses)
Transplante de rim e córnea	180 dias (6 meses)
Procedimentos obstétricos e partos	300 dias (10 meses)
Cobertura parcial temporária	720 dias (2 anos)

## PLANO UNIMED FÁCIL PARTICIPATIVO

*Associado avulso*

IDADE	R\$
00/18	Fundo social
19/23	
24/28	
29/33	
34/38	
39/43	
44/48	
49/53	
54/58	
59 em diante	

*Com vínculo, aposentado,  
dependente e viúva*

IDADE	R\$
00/18	R\$ 49,68
19/23	R\$ 63,17
24/28	R\$ 76,68
29/33	R\$ 88,64
34/38	R\$ 96,25
39/43	R\$ 106,33
44/48	R\$ 122,94
49/53	R\$ 159,85
54/58	R\$ 180,93
59 em diante	R\$ 288,16

## PLANO VITÓRIA MED

*Associado avulso*

ENFERMARIA		APARTAMENTO	
IDADE	R\$	IDADE	R\$
00/18	R\$ 75,89	00/18	R\$ 84,09
19/23	R\$ 103,60	19/23	R\$ 114,20
24/28	R\$ 114,59	24/28	R\$ 126,74
29/33	R\$ 128,51	29/33	R\$ 153,03
34/38	R\$ 126,56	34/38	R\$ 151,70
39/43	R\$ 157,45	39/43	R\$ 180,75
44/48	R\$ 166,59	44/48	R\$ 187,39
49/53	R\$ 182,30	49/53	R\$ 204,08
54/58	R\$ 202,45	54/58	R\$ 229,72
59 em diante	R\$ 379,15	59 em diante	R\$ 431,62

*Com vínculo, aposentado, dependente e viúva*

ENFERMARIA		APARTAMENTO	
IDADE	R\$	IDADE	R\$
00/18	R\$ 125,57	00/18	R\$ 133,77
19/23	R\$ 166,77	19/23	R\$ 177,37
24/28	R\$ 191,27	24/28	R\$ 203,42
29/33	R\$ 217,15	29/33	R\$ 241,67
34/38	R\$ 222,81	34/38	R\$ 247,95
39/43	R\$ 263,78	39/43	R\$ 287,08
44/48	R\$ 289,53	44/48	R\$ 310,33
49/53	R\$ 342,15	49/53	R\$ 363,93
54/58	R\$ 383,38	54/58	R\$ 410,65
59 em diante	R\$ 667,31	59 em diante	R\$ 719,78

## PLANO UNIMED VITÓRIA ESTADUAL PARTICIPATIVO

*Associado avulso*

ENFERMARIA		APARTAMENTO	
IDADE	R\$	IDADE	R\$
00/18	12,17	00/18	30,46
19/23	9,04	19/23	30,23
24/28	6,34	24/28	33,98
29/33	6,22	29/33	43,93
34/38	6,32	34/38	44,51
39/43	17,22	39/43	58,94
44/48	27,37	44/48	78,26
49/53	20,89	49/53	81,89
54/58	22,39	54/58	90,97
59 em diante	74,84	59 em diante	184,57

*Com vínculo, aposentado, dependente e viúva*

ENFERMARIA		APARTAMENTO	
IDADE	R\$	IDADE	R\$
00/18	59,3	00/18	77,59
19/23	68,97	19/23	90,16
24/28	79,09	24/28	106,73
29/33	90,32	29/33	128,03
34/38	97,64	34/38	135,83
39/43	118,1	39/43	159,82
44/48	144,01	44/48	194,9
49/53	172,55	49/53	233,55
54/58	194,05	54/58	262,63
59 em diante	348,24	59 em diante	457,97