

SOLIDARIEDADE

SUPORT-ES PEDE DOAÇÃO DE SANGUE

O Suport-ES pede doação de sangue para três pessoas que estão necessitando de ajuda.

EDLEIA BERGER LEITÃO

Precisa de **qualquer tipo de sangue**

Doações no **Criobanco** do Hospital Santa Rita, em Vitória.

Horário: segunda a sexta-feira, das 7h às 17 horas

Ou na **Hemoclínica**, que fica atrás do Hospital Central, no Parque Moscoso.

Horário: segunda a sexta, das 7h às 16 horas

MARIA EDUARDA MAIA CORRÊA

Internada na Utin do Hospital Praia da Costa

Precisa de **sangue O positivo e O negativo**

Doações na **Hemoclínica**.

MATHEUS GARCIA ALMEIDA, 20 anos

Internado com leucemia no Hospital Vitória Apart

Precisa de **sangue AB positivo**

Doações no **Criobanco**.

Edson (27 - 99851-0238), pai do Matheus, leva e busca em casa a pessoa que puder doar.

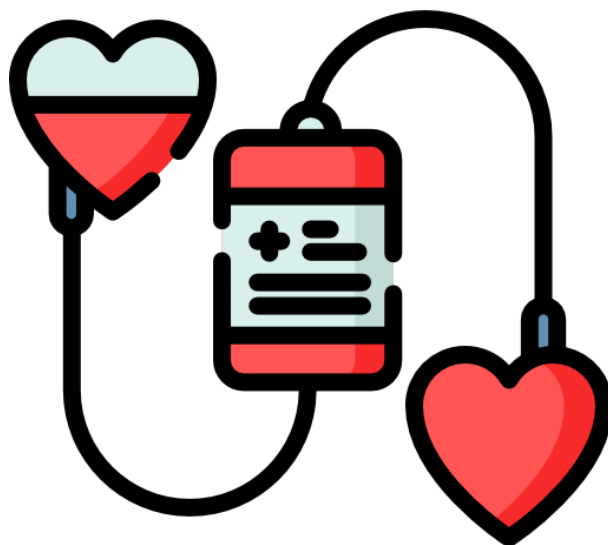

O Suport-ES agradece a todos que puderem contribuir com esse ato de solidariedade.

**SUPORT-ES PERMANENTEMENTE EM DEFESA DO PORTUS E DOS PORTOS PÚBLICOS.
O PORTUS É PATRIMÔNIO DOS PORTUÁRIOS E OS PORTOS PÚBLICOS DO POVO BRASILEIRO.**